



Edito

Le bilan de notre assemblée générale et de l'ensemble de nos activités atteste du dynamisme de notre association. Hélas, à Rezé comme dans tous les milieux urbains, la participation au don du sang reste trop timide.

Les beaux jours arrivent, l'augmentation des demandes persiste, particulièrement en région parisienne et dans les territoires sans prélèvement à cause de divers parasites. Il est donc important que nous restions mobilisés, et que nous participions chaque fois que c'est possible, à Rezé ou ailleurs. C'est peut-être aussi le bon moment pour ceux qui y pensent, et qui remettent régulièrement à demain, de concrétiser ce geste généreux.

Jean-Claude Guégan
Président de l'ADSB Rezé

50 donneurs supplémentaires à Rezé en 2006

Les salles de la Carterie ont été fermées pour travaux début 2006. Nos collectes se déroulent désormais à la Maison de quartier de Ragon, un site qui présente des avantages non négligeables tant au niveau de l'accès et du stationnement que de l'espace intérieur.

Au total, 533 candidats aux dons se sont présentés aux cinq collectes effectuées durant l'année 2006, soit une augmentation de 50 personnes par rapport à l'année 2005. Hélas, 69 ajournements ramènent le nombre de dons à 464.

Le nombre de premiers dons remonte faiblement : 36 contre 34 en 2005.

La principale préoccupation de l'Établissement français du

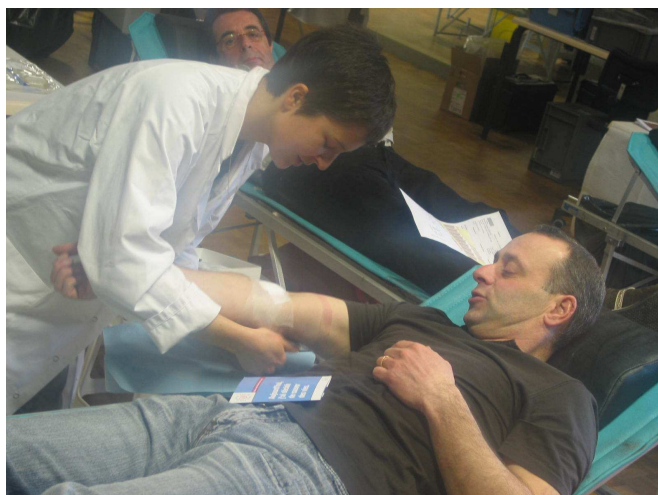

109 candidats au don se sont présentés à la collecte du 17 février.

sang et des associations demeure plus que jamais le recrutement de nouveaux donneurs et leur fidélisation, car les besoins sont importants. De plus, l'introduction du dosage d'hémoglobine avant le

don, très probablement à l'automne 2007, impose de prévoir le remplacement des 4 à 6 % des candidats au don qui seraient ajournés en raison d'un taux insuffisant.

Et 64 personnes décorées

Désormais, à la demande de la majorité des associations, les diplômes de 1er niveau bronze sont adressés par courrier en raison de leur nombre important. Lors de notre assemblée générale, samedi 24 février, 64 personnes ont été décorées.

Les distinctions étaient réparties ainsi: 37 diplômes 1er niveau bronze (3 dons pour les femmes, 5 dons pour les hommes), 19 diplômes 2e niveau bronze (pour 10 dons) et 4 diplômes 3e niveau bronze (pour 25 dons).

Mme Joëlle Patron, adjointe au maire chargée de la santé, honore ceux qui ont contribué à sauver des vies.



Une mention particulière pour M. Carlos Carra, M. Robert Morice et M. Claude Naour, qui ont reçu l'insigne argent pour 75 dons homme. Et à Mme Mauricette Croisé, déco-

rée de l'insigne or pour 60 dons femme.

Retrouvez la liste complète sur Internet: www.dondusang-reze.net.

Sommaire :

- 50 donneurs supplémentaires en 2006
- 64 personnes décorées
- Le don du sang en Pays-de-Loire
- Le dosage d'hémoglobine
- Gala énergique à la Trocardière

Le point sur le don du sang en Pays-de-Loire

Dans les Pays de la Loire, les résultats indiquent, cette année encore, une augmentation des distributions de concentrés de globules rouges aux établissements de soins (+ 2,6 %), soit une augmentation cumulée de 12,6 % depuis fin 2001.

Les prélèvements de sang total ont augmenté de 2,5 % par rapport à 2005 pour répondre aux besoins accrus des malades en concentrés de globules rouges.

Les taux d'ajournements des donneurs de sang total est en légère augmentation (9,6 % en 2004; 9,3 % en 2005 et 9,9 % en 2006). Pourtant, le nom-



Le Congrès départemental de l'UD 44 s'est tenu cette année à Ligné.

bre moyen de prélèvements par collecte continue à augmenter pour la région puisqu'il est passé de 51 donneurs en 2002 à 68 en 2006.

L'augmentation des besoins en globules rouges devrait se

poursuivre en 2007: elle est prévue autour de 2 %. L'introduction du dosage d'hémoglobine (voir ci-dessous) nécessite également une augmentation du nombre des donneurs.

Le dosage d'hémoglobine

L'hémoglobine est le pigment des globules rouges du sang. Il assure le transport de l'oxygène et du gaz carbonique entre l'appareil respiratoire et les cellules de l'organisme.

Depuis le 8 février 2005 une directive européenne impose de doser l'hémoglobine prédon chez tous les candidats

au don. Sa mise en place est actuellement en attente de transposition dans le droit français. Elle fait craindre l'ajournement d'environ 15% de donneurs en raison d'un taux d'hémoglobine insuffisant. Une carence de fer, un régime végétarien, des hémorragies abondantes ou répétées sont

sources d'anémie fréquente, particulièrement chez les femmes.

Cette mesure présente donc un intérêt important en terme de santé publique puisqu'il s'agit d'éviter de prélever des candidats au don anémiques.

Un gala énergique et plein d'espoir

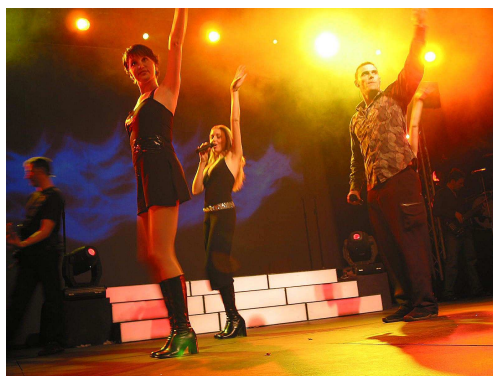

Un dîner-spectacle et une soirée dansante à couper le souffle.

« Passeport pour la danse », tel était le thème de la soirée des Donneurs de sang de Rezé, samedi 24 mars, à la halle de la Trocardière. Les participants ont pu assister au tout nouveau spectacle de l'orchestre international Patrice

Cowen: un voyage à travers les musiques du monde qui s'est achevé sous un feu d'artifice de rythmes et de couleurs. L'autre événement de la soirée était la compagnie de danse hip-hop S'Poart, dans un extrait d'une de leurs créa-

tions intitulée « Vibrations ». Les huit jeunes danseurs yonnais ont présenté un show de danses urbaines et acrobatiques à couper le souffle. Retrouvez toutes les photos sur notre site Internet.

Avant l'été, n'oubliez pas notre prochaine collecte:

samedi 23 juin

de 8 h à 12 h

à la maison

**de quartier de Ragon,
rue du Vivier à Rezé.**

Nos manifestations

Vide-greniers 2007
dimanche 12 octobre
Loto 2008
dimanche 20 janvier
Gala 2008
samedi 5 avril

Le saviez-vous?

Donner son sang ne fatigue pas.

La moelle osseuse et les organes qui stockent les cellules jeunes reprennent très rapidement un taux normal. Plasma et plaquettes se régénèrent en quelques heures, et les globules rouges en quelques jours. Mais chez une personne en bonne santé, cela n'entraîne aucun inconvénient.

Le Globule

**Association des donneurs
de sang**
130, rue du Genétais
44 400 Rezé
Tel.: 02 40 32 85 40

Photos: Emmanuel Piet

Retrouvez-nous sur Internet:
www.dondusang-reze.net